IL NODO
cooperazione
internazionale onlus

Relazione per Fidinam
Costruzione del nuovo *Day Care Center*
presso il Carcere Femminile CC2 di Phnom Penh

Sostenuto da Fidinam International Charity – Contributo: 5.000€



Periodo: Marzo – Agosto 2026

Luogo: Centro di detenzione femminile n.2 (*Correctional Center* N.2 - CC2),
Prey Sar, Phnom Penh, Cambogia

Desideriamo innanzitutto ringraziare Fidinam per il prezioso contributo che ha erogato a IL NODO il 12 maggio 2025 per affrontare uno dei problemi più critici del progetto Bambini dietro le Sbarre, che portiamo avanti all'interno del carcere di CC2 a Phnom Penh: i frequenti allagamenti durante la stagione delle piogge.

Con la presente relazione desideriamo aggiornarvi sul lungo percorso che ha portato alla conclusione del progetto e illustrarvi come il vostro contributo abbia avuto un ruolo fondamentale nella realizzazione del nuovo *Day Care Center*, oggi finalmente completato e operativo.

Il problema degli allagamenti

Da molti anni IL NODO gestisce un *Day Care Center* dedicato ai bambini che vivono in carcere con la mamma presso il carcere femminile CC2 di Phnom Penh.

Alla fine del 2024 la situazione della struttura esistente era diventata particolarmente problematica. Durante la stagione delle piogge il centro si allagava regolarmente con conseguente interruzione delle attività educative rendendo difficoltoso garantire un ambiente sicuro e adeguato ai bambini.

In quel momento le nostre valutazioni tecniche indicavano che il problema potesse essere risolto rialzando il pavimento dell'edificio di circa 30 centimetri. Per questo motivo abbiamo presentato a Fidinam una richiesta di finanziamento finalizzata alla messa in sicurezza della struttura esistente.

L'evoluzione della situazione

Nei mesi successivi, durante i sopralluoghi effettuati insieme alla Direzione del carcere CC2 e al *General Department of Prisons* (GDP), è emerso che la situazione era più complessa.



L'area circostante il vecchio *Day Care Center* aveva infatti subito profonde trasformazioni nel corso degli anni. Nuovi edifici erano stati costruiti su terrapieni progressivamente più elevati e il nostro edificio, che originariamente si trovava in una posizione favorevole, era ormai diventato uno dei punti più bassi dell'intera area.

Di conseguenza, l'altezza inizialmente prevista per il rialzo del pavimento non sarebbe più stata sufficiente. Le valutazioni successive hanno individuato la necessità di un rialzo di almeno 50 centimetri e successivamente di circa 70 centimetri.

Un intervento di tale portata avrebbe richiesto non soltanto il rifacimento completo del pavimento, ma anche l'innalzamento di porte, finestre e di gran parte della struttura esistente, con costi e complessità sempre maggiori.

Parallelamente, il GDP stava valutando una più ampia riorganizzazione degli spazi all'interno del complesso penitenziario. Le discussioni tra IL NODO, la Direzione del carcere e il GDP sono quindi proseguite per diversi mesi, mentre cercavamo di individuare una soluzione definitiva che garantisse la sostenibilità dell'investimento nel lungo periodo.

La proposta del *General Department of Prisons*

Nel corso del 2025 il GDP ha infine avanzato una proposta che avrebbe cambiato radicalmente l'impostazione del progetto. Invece di investire risorse significative nella ristrutturazione di un edificio che continuava a trovarsi in una posizione sfavorevole, il GDP ha proposto di trasferire il *Day Care Center* in una nuova area situata dietro l'edificio amministrativo del carcere, in una posizione più elevata e sicura.

Dopo un'attenta analisi, IL NODO ha ritenuto che questa soluzione rappresentasse la migliore opportunità per risolvere definitivamente il problema degli allagamenti.

La nuova proposta richiedeva tuttavia risorse economiche significativamente superiori rispetto a quelle inizialmente previste per il semplice rialzo del pavimento. Per questo motivo abbiamo dovuto proseguire l'attività di raccolta fondi e la ricerca di ulteriori sostenitori che potessero affiancare Fidinam nella realizzazione del progetto.

Inizio lavori

Grazie alla collaborazione tra IL NODO, il GDP e altri sostenitori del progetto, è stato possibile raggiungere il budget necessario per la costruzione della nuova struttura.

Il contratto di costruzione è stato firmato il 23 marzo 2026 e i lavori sono iniziati nel mese di aprile 2026. La nuova struttura è stata completata nell'agosto 2026 per un costo complessivo di **22.484 USD.**

La Fondazione Podini ha contribuito in maniera determinante alla copertura dei costi complessivi dell'opera con un finanziamento straordinario di **15.000 €**, consentendo di completare il budget necessario alla realizzazione del progetto.



Il contributo di Fidinam

Desideriamo sottolineare che il contributo di **5.000 USD** ricevuto da Fidinam ha mantenuto pienamente la propria finalità originaria: proteggere il *Day Care Center* dal rischio di allagamenti.

Sebbene il progetto si sia evoluto da una semplice ristrutturazione alla costruzione di una struttura completamente nuova, il vostro finanziamento è stato destinato proprio agli elementi che maggiormente contribuiscono a garantire la sicurezza dell'edificio rispetto all'acqua e alle inondazioni.

In particolare, il contributo di Fidinam è stato impiegato per:

- la preparazione e il rialzamento dell'area destinata alla nuova costruzione;
- la costruzione del pavimento del nuovo *Day Care Center*;
- la pavimentazione delle aree esterne coperte utilizzate dai bambini per le attività quotidiane.

In altre parole, il vostro contributo ha costituito la base fisica sulla quale oggi sorge il nuovo *Day Care Center*.

Completamento e inaugurazione

Il 14 agosto 2026 si è svolta la cerimonia ufficiale di consegna del nuovo edificio a IL NODO alla presenza delle autorità del GDP, della Direzione del carcere CC2 e dello staff del progetto.

La nuova struttura offre oggi ai bambini:

- un ambiente più sicuro;
- spazi più ampi e funzionali;
- migliori condizioni igieniche;
- continuità delle attività educative durante tutto l'anno;
- protezione definitiva dal problema degli allagamenti che aveva caratterizzato la vecchia struttura.







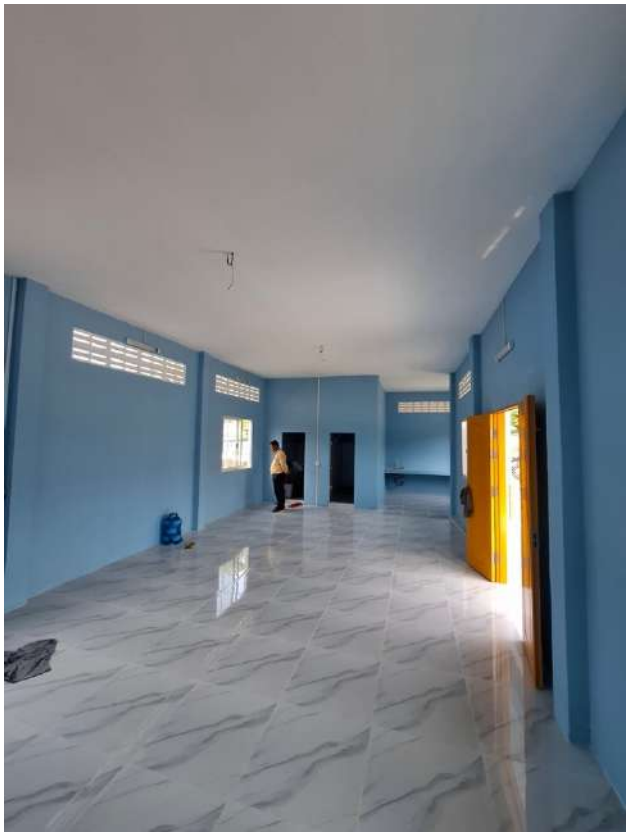

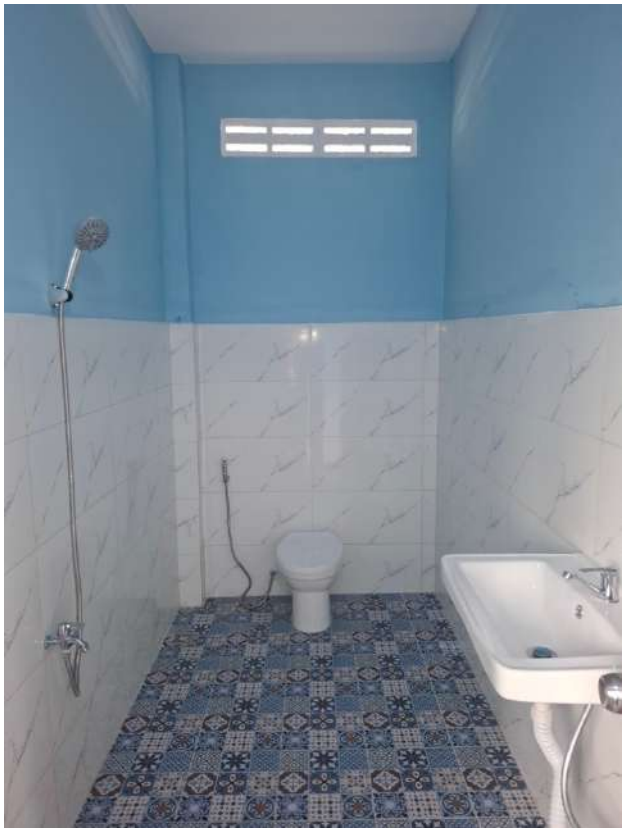















Conclusioni



Guardando oggi il nuovo *Day Care Center* completato, siamo convinti che la decisione di attendere e individuare una soluzione definitiva sia stata quella corretta.

Comprendiamo che il lungo periodo di discussioni e pianificazione possa aver reso necessario attendere più del previsto prima di vedere l'avvio concreto dei lavori. Tuttavia, questo percorso ci ha permesso di trasformare un intervento inizialmente limitato al rialzo di un pavimento in una soluzione permanente che garantirà benefici ai bambini per molti anni a venire.

Per questo motivo desideriamo esprimere la nostra più sincera gratitudine alla Fondazione Fidinam sia per il sostegno che per la pazienza nell'attesa dei risultati.

Il vostro contributo ha rappresentato il primo passo concreto verso la soluzione di un problema che da anni limitava le attività del *Day Care Center*. Senza il vostro sostegno iniziale sarebbe stato molto più difficile avviare il percorso che ha portato alla realizzazione della nuova struttura.

A nome dei bambini, delle loro madri e di tutto lo staff di IL NODO, grazie per aver creduto nel progetto e per aver contribuito in modo concreto a migliorare la vita di alcuni dei bambini più vulnerabili della Cambogia.

Con riconoscenza,

Martina Cannetta

IL NODO Cooperazione Internazionale ETS

Il Nodo Cooperazione Internazionale ETS
via Torelli Viollier 52 - 20125 Milano, Italia
M +39 333 1270871 - M + 39 331 4777250
Il Nodo International Cooperation Cambodia
N. 28-29J, Street 45BT, Housing of Sambat Meas, Village Tnoat Chhrob,
Sangkat Boeung Tompun, Khan Mean Chey, 12351 Phnom Penh
Kingdom of Cambodia
T +855 (0)12 505118 - M +855 (0)12 701244
www.ilnodoets.org - info@ilnodoets.org

Coordinate Bancarie
Banca Intesa San Paolo C/C 2190
intestato a Il Nodo Cooperazione Internazionale
IBAN: IT 07 S030 6909 6061 00000002190
SWIFT/BIC code: BCITITMM
ABA Bank - Advanced Bank of Asia Limited
Bank account 001 635 502 Swift code ABAAKHPP
Il Nodo International Cooperation
Codice fiscale/5 per mille 06113160961